

MBA Chile

**Manual
Del
Estudiante
2026**

MBA Chile 2025-2026



MBA Chile

**WOMEN
MBA CHILE**

Este documento ha sido desarrollado tomando como base información y aprendizajes provenientes de un trabajo previo elaborado por Women MBA Chile.

Agradecemos el valor de ese esfuerzo inicial, que ha servido como fundamento clave para la construcción y evolución del presente contenido.

MBA Chile es una corporación que promueve la conexión de postulantes, alumnos y alumni de MBAs para generar un impacto positivo en el país

Objetivo MBA Chile

Potenciar la **colaboración** entre estudiantes y ex-alumnos chilenos de los **mejores MBAs del mundo**, generando valor a distintos actores presentes en la sociedad chilena y facilitando el desarrollo de diversas iniciativas que hagan de **Chile un mejor país**

MBA Chile EE.UU.

MBA Chile Europa

WOMEN MBA

MBA Chile Alumni

Entregando servicios transversales a todos los proyectos para mantener una de las redes de profesionales chilenos más importantes del país

Women MBA fortalece el desarrollo profesional de las chilenas apoyando a postulantes, estudiantes, y alumni de MBA internacionales

Women MBA

Nace el 2021, apuntando a llevar el 13% de representación femenina de chilenos en MBA internacional, al promedio mundial de 41%

Para el proceso de admisión de 2026 ya se alcanza un 31%

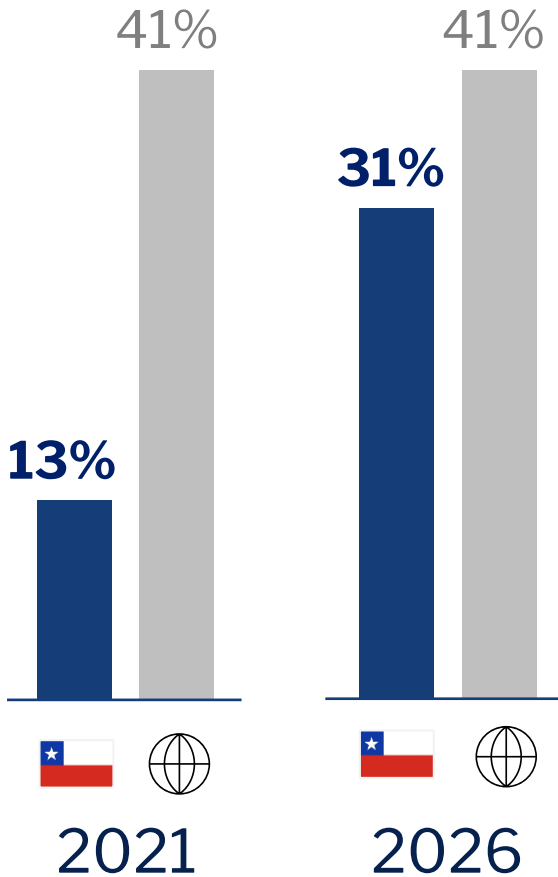

+400 chilenas son parte de la comunidad

+25 estudiantes son parte del equipo

+180 participantes en Meet & Greet 2025

Lideramos la elaboración de contenido y actividades presenciales y online, para conectar, empoderar, e inspirar a nuestra comunidad de mujeres

El manual del estudiante de MBA Chile incorpora una guía detallada de los procesos que tiene un estudiante al ser aceptado en un MBA internacional

Manual del estudiante MBA Chile



¿Qué es el manual del estudiante MBA?

Una guía detallada de las distintas etapas del proceso de un estudiante de MBA basados en las experiencias empíricas de antiguos estudiantes.

Aquí encontrarás consejos, recomendaciones e historias de chilenos estudiando MBA de diferentes universidades.

Toda la información es referencial y debes revisar los sitios oficiales para obtener la versión oficial.

La preparación del camino de MBA comienza en pregrado - mientras que proceso más intenso de postulación empieza ~1 año antes del inicio del programa

Preparación camino MBA



Este manual te acompaña desde la aceptación hasta el inicio del MBA, ayudándote a priorizar tareas y evitar estrés innecesario en cada etapa

Framework del Proceso Completo de Postulación a un MBA

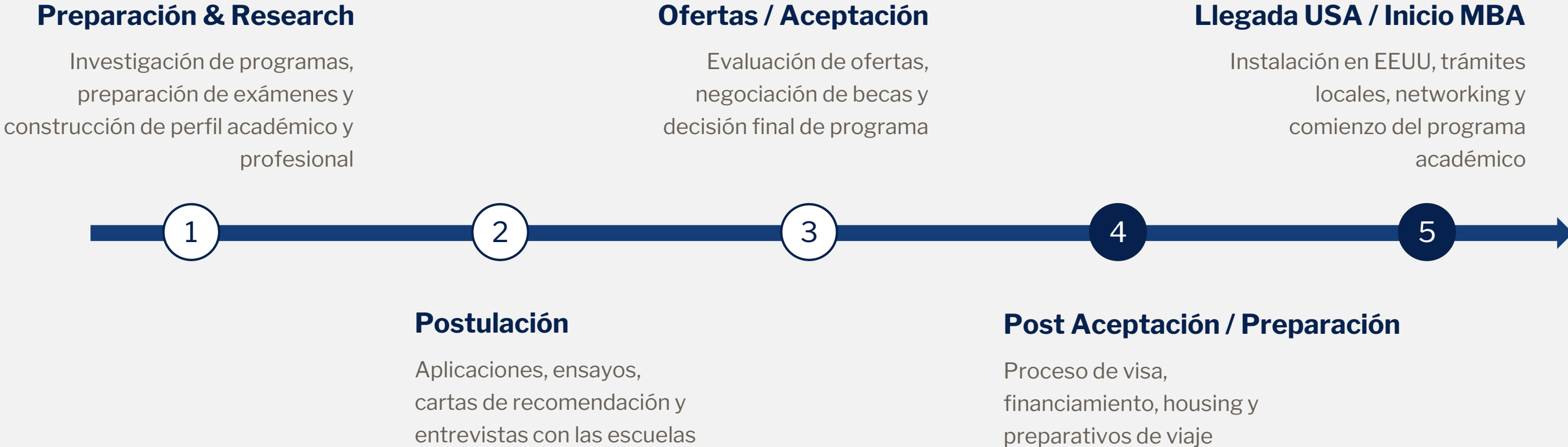

Contenido

► Post aceptación

Preparación antes de viajar

Llegada a EEUU

Inicio MBA



Obtener tu visa de estudiante es el paso más crítico después de la aceptación. Este proceso tiene múltiples etapas y puede tomar varias semanas, por lo que comenzar temprano es fundamental

Post-Aceptación: Proceso de Visa

1

Tipos de Visa

Comprender las diferencias entre **F-1** y **J-1**, y sus implicaciones para tu familia

2

Documentación I-20/DS-2019

Obtención del documento fundamental emitido por tu universidad

3

Proceso en la Embajada

Formularios, agendamiento y preparación para la entrevista consular

La F-1 Es la visa más común para estudiantes internacionales y ofrece flexibilidad para trabajo autorizado después del primer año.

Visa F-1: Estudiante Académico

1 Tipos de Visa

Propósito y alcance

La visa F-1 permite ingresar a Estados Unidos para cursar un programa académico o de idiomas a tiempo completo, como un MBA.

Características clave

- Documento base: Formulario I-20 emitido por la universidad
- Duración: Todo el periodo de estudios mientras mantengas estatus activo
- Trabajo on-campus permitido durante el primer año
- Acceso a CPT y OPT para prácticas e internships
- Registro obligatorio en sistema SEVIS



I-20: Tu Documento Clave

El formulario I-20 certifica tu admisión y necesidad financiera. Sin él, no puedes solicitar la visa. Debe estar firmado y actualizado en todo momento.



Permiso de Trabajo

Durante el primer año, solo trabajo on-campus. Después puedes solicitar CPT (durante estudios) u OPT (post-graduación), fundamentales para internships y búsqueda de empleo.

La visa F-2, con foco en cónyuges e hijos solteros menores de 21 años, permite acompañarte durante el MBA, pero tiene restricciones importantes de trabajo y estudios

Visa F-2: Acompañantes de Estudiante F-1



Propósito y alcance

Visa para el cónyuge e hijos solteros menores de 21 años del titular F-1. Permite acompañar al estudiante durante toda su estancia académica en Estados Unidos.

Características clave

- **Trabajo Prohibido:** El titular de visa F-2 NO puede trabajar en EEUU bajo ninguna circunstancia. Esta restricción es absoluta y su violación puede resultar en deportación y pérdida de estatus.
- **Estudios del Cónyuge:** El cónyuge F-2 no puede matricularse en programas académicos a tiempo completo (full-time). Sí puede tomar cursos a tiempo parcial (part-time) o recreativos sin cambiar su estatus.
- **Estudios de los Hijos:** Los hijos con visa F-2 pueden matricularse sin restricción en escuelas primarias y secundarias (K-12), tanto públicas como privadas.

Cada miembro de la familia necesita su propio **Formulario I-20 individual**, que estará vinculado al I-20 del estudiante F-1 principal. La universidad los emitirá todos juntos una vez que declares a tus dependientes.

La visa J-1 está diseñada para promover el intercambio educativo y cultural, pero tiene restricciones migratorias claves que debes conocer

Visa J-1: Intercambio Educativo

1 Tipos de Visa

Propósito y alcance

La visa J-1 está diseñada para promover el intercambio educativo y cultural. Es común en programas financiados por gobiernos o instituciones específicas, como Becas Chile o Fulbright.

Tiene restricciones importantes que debes conocer antes de aceptarla.

Características clave

- Documento base: Formulario DS-2019 del patrocinador
- Trabajo on-campus con autorización previa
- Academic Training en lugar de CPT/OPT
- Posible requisito de retorno a Chile por 2 años
- Ideal para programas de becas gubernamentales

A TENER EN CUENTA: Regla de Residencia 212(e)

Si tu programa J-1 está financiado por el gobierno chileno o estadounidense, o cubre ciertas áreas de conocimiento prioritarias, **podrías estar sujeto a la regla de residencia obligatoria**. Esto significa que al terminar tu MBA debes regresar y vivir en Chile por dos años consecutivos antes de poder solicitar ciertas visas de trabajo (H-1B, L) o la residencia permanente (Green Card) en Estados Unidos.

Es VITAL confirmar con tu universidad y el patrocinador si esta regla aplica a tu caso ANTES de aceptar una visa J-1. Esta restricción puede impactar significativamente tus planes profesionales post-MBA.

Por otro lado, la visa J-2 ofrece más flexibilidad familiar, pero requiere de una planificación anticipada para obtener permisos de trabajo

Visa J-2: Acompañantes de Estudiante J-1



Propósito y alcance

Visa para el cónyuge e hijos solteros menores de 21 años del titular J-1. Permite acompañar al estudiante durante el programa de intercambio.

Características clave

- **Permiso de Trabajo:** Permitido, pero requiere trámite formal. El cónyuge J-2 SÍ puede solicitar un Employment Authorization Document (EAD) después de llegar a EEUU. El proceso tarda varios meses y el trabajo debe ser solo para apoyar a la familia, no al estudiante J-1 principal.
- **Estudios del Cónyuge:** Los titulares J-2 pueden matricularse en programas de estudio a tiempo completo o parcial sin necesidad de cambiar su estatus migratorio, ofreciendo mayor flexibilidad académica.

Cada dependiente necesita su propio **Formulario DS-2019 individual**, emitido por el patrocinador del programa junto con el del estudiante J-1.

El I-20 (visa F-1) y el DS-2019 (visa J-1) son los documentos más importantes de todo el proceso de visa, ya que certifican tu admisión, programa de estudios y capacidad financiera para completarlo

Obtención de la Visa Paso 1: Completar I-20 o DS-2019

2 Documentación

Formulario I-20 (Visa F-1 y F-2)

Emisor: Tu universidad directamente

Proceso de obtención:

1. La universidad te solicita documentación financiera completa (certificados bancarios, cartas de beca, aprobaciones de crédito)
2. Debes demostrar capacidad para cubrir todos los gastos del programa (tuition, fees, living expenses)
3. Una vez aprobados tus documentos financieros, la universidad emite tu I-20
4. Si declaraste dependientes (cónyuge/hijos), recibirán I-20 individuales vinculados al tuyo

Tiempo estimado: 2-4 semanas después de enviar documentación financiera

Formulario DS-2019 (Visa J-1 y J-2)

Emisor: El patrocinador (sponsor) del programa - puede ser la universidad o la entidad que otorga la beca (ej. Fulbright, Becas Chile)

Proceso de obtención:

1. El patrocinador solicita documentación financiera, aunque puede ser menos exhaustiva si hay beca gubernamental completa
2. Revisión de elegibilidad para el programa de intercambio
3. Emisión del DS-2019 una vez aprobada tu participación
4. Dependientes reciben DS-2019 individuales

Tiempo estimado: 2-6 semanas según el patrocinador

Tip importante: Apenas recibas tu carta de aceptación, inicia inmediatamente el proceso de recopilación de documentos financieros. Certificados bancarios, cartas de becas formales y aprobaciones de crédito pueden tomar tiempo. La universidad no emitirá tu I-20/DS-2019 hasta tener todo completo.

El proceso formal de solicitud de visa tiene pasos que deben completarse correctamente y en orden. Agendar temprano es crucial, especialmente en temporada alta (mayo a julio).

Obtención de la Visa Paso 2: Solicitud y Agendamiento

3 Proceso en la Embajada

1. Completar Formulario DS-160

Formulario online exhaustivo con tu historial académico, laboral y personal. Se completa en la página web del consulado estadounidense (ceac.state.gov/genniv). **Guarda tu progreso frecuentemente** - la sesión expira. Al finalizar, **imprime la página de confirmación con código de barras** - es obligatoria para tu cita.

2. Crear Perfil y Pagar Arancel MRV

Crea una cuenta en el portal oficial de citas (ais.usvisa-info.com/es-cl/niv) usando los datos de tu DS-160. Paga el arancel MRV (visa fee) - actualmente USD \$185. **El pago desbloquea el calendario de citas.** Puedes pagar online o en bancos específicos.

3. Agendar Dos Citas Obligatorias

Cita 1 - CAS (Centro de Atención): Toma de huellas dactilares y fotografía biométrica. Ubicación: centros autorizados en Santiago y regiones.

Cita 2 - Embajada: Entrevista formal con oficial consular. Ubicación: Embajada de EEUU, Av. Andrés Bello 2800, Las Condes, Santiago.

Tip importante: Tip de timing: Los estudiantes con I-20/DS-2019 válidos suelen tener prioridad para citas. Agenda apenas realices el pago MRV. En temporada alta (mayo-julio), las citas pueden agotarse rápidamente. Idealmente, agenda al menos 6-8 semanas antes de tu fecha de viaje planeada.

La preparación de documentos es crítica para demostrar elegibilidad al oficial consular y evitar problemas durante la entrevista

Obtención de la Visa Paso 3: Documentos para la Entrevista

3 Proceso en la Embajada

1

Identidad y Registro

- Pasaporte chileno vigente (mínimo 6 meses de validez)
- Pasaportes anteriores con visas de EEUU
- Página de confirmación DS-160 impresa
- Fotografía física 5x5 cm (fondo blanco)
- Confirmaciones de citas CAS y Embajada

2

Documentos Académicos

- Formulario I-20 o DS-2019 firmado
- Recibo de pago SEVIS I-901
- Carta de aceptación oficial de la universidad
- Puntajes oficiales GMAT/GRE y TOEFL/IELTS
- Certificado de título y notas de pregrado

3

Sustento Económico

- Cartas oficiales de becas (Becas Chile, Fulbright, universidad)
- Certificados bancarios actualizados (máx. 30 días)
- Carta de aprobación final de préstamos
- Declaración de impuestos (Formulario 22)
- Certificado de cotizaciones AFP

4

Lazos con Chile

- Certificados de propiedad inmobiliaria
- Carta de permiso laboral (sin goce de sueldo)
- Certificado de AFP / Cartola
- Escrituras, inversiones, otros bienes

5

Dependientes (si aplica)

- I-20 o DS-2019 individual para cada dependiente
- Certificado de matrimonio
- Certificados de nacimiento de hijos
- Fotografías familiares como prueba de vínculo

La entrevista consular es el momento decisivo del proceso y requiere preparación, organización y respuestas claras

Obtención de la Visa Paso 4: Cita Consular

Protocolo y Logística

Ubicación: Embajada de EEUU, Av. Andrés Bello 2800, Las Condes

Llegada: 15 minutos antes de tu hora agendada. No permiten ingreso muy anticipado.



Prohibiciones:

- Celulares y electrónicos (retenidos en entrada)
- Líquidos de cualquier tipo
- Bolsos grandes o mochilas
- Solo documentos en mano

Orden físico: Carpeta con separadores para entregar documentos en menos de 5 segundos cuando los soliciten.

Estrategia para la Entrevista

El oficial consular evaluará tres elementos clave:

<p>1 </p>	<p>2 </p>	<p>3 </p>
<p>Propósito Académico Claro</p> <p>Explica con claridad por qué este MBA específico, por qué ahora y cómo impactará tu carrera. Sé específico sobre el programa, no respondas de forma genérica.</p>	<p>Capacidad Financiera</p> <p>Menciona becas, ahorros personales y créditos con seguridad y naturalidad. Los números deben cuadrar con el I-20/DS-2019. Si hay beca, menciona el monto y la institución.</p>	<p>Lazos con Chile</p> <p>Demuestra intención de retorno: familia, propiedades, proyectos profesionales locales post-MBA. El oficial busca confirmar que planeas regresar después del programa.</p>



Aprobación

El oficial retiene tu pasaporte. Recibirás email con código de rastreo cuando sea despachado.



Tiempo de Procesamiento

5-10 días hábiles típicamente. En temporada alta puede extenderse a 2-3 semanas.



Retiro Final

Acude a la sucursal de correos establecida por la embajada con tu código de rastreo.

Contenido

Post aceptación

► **Preparación antes de viajar**

Llegada a EEUU

Inicio MBA



Realizar un MBA en Estados Unidos es una inversión significativa que requiere una planificación financiera realista.

Preparación Financiera: Entendiendo el Presupuesto Real

Desglose de Costos Principales

90K

Tuition

Costo de la matrícula universitaria.

40K

Costo de vida

Gastos diarios como alojamiento, comida y utilidades.

5K

Seguro de Salud

Cobertura médica esencial durante tu estancia.

12K

Otros Gastos

Incluye tasas universitarias, libros, transporte y misceláneos.

Caja para Imprevistos

Monto Sugerido

USD 10.000

Uso Principal

Depósitos de arriendo, muebles iniciales, trámites y emergencias.

Disponibilidad

Accesible durante el primer mes para gastos inmediatos.

Presupuesto Anual Estimado: USD 150.000 por año. Ten en cuenta que este monto varía según la universidad y la ciudad donde estudies.

Para financiar los costos del MBA, muchos estudiantes chilenos utilizan créditos de consumo con condiciones preferenciales diseñadas para postgrados en el extranjero

Opciones de Financiamiento en Chile: Créditos de Consumo para Postgrados

Entidades Bancarias

Los bancos líderes en este segmento para programas MBA son **BICE, Itaú, Banco de Chile y Banco Edwards**. Normalmente se requiere un aval que cumpla ciertos requisitos de renta y patrimonio.

Canales de Postulación

Puedes gestionar la solicitud directamente con un ejecutivo comercial de estas instituciones o mediante la asesoría especializada de **Bridge Group**, que facilita el proceso.

Condiciones Típicas de Estos Créditos

Plazo de Pago

Hasta 10 años para amortizar la deuda, permitiendo flexibilidad para el pago a largo plazo una vez graduado y trabajando.

Período de Gracia

Hasta 3 años de gracia total (capital e intereses), cubriendo la duración del MBA sin afectar tu flujo de caja mientras estudias.

Requisitos

Es fundamental revisar las **tasas vigentes** y los requisitos de aval/garantía con cada ejecutivo antes de la firma del contrato.

Estos productos financieros están estructurados para adaptarse al flujo de caja de un estudiante que no generará ingresos durante el período de estudios.

Obtener financiamiento e Estados Unidos también es una alternativa, pero puede ser más caro, por lo que se recomienda compara los costos y la estructura de las distintas opciones que tengas.

Financiamiento en EE.UU. y Opciones Internacionales

1

Préstamos para Estudiantes Internacionales

Sin Aval en Estados Unidos

Prodigy Finance, MPOWER Financing y College Ave son algunas de las opciones más utilizadas por estudiantes chilenos. La gran ventaja es que no requieren historial crediticio en EE.UU. ni un aval (co-signer) residente en el país.

- **Evaluación de Riesgo:** El crédito se otorga basándose en tu potencial de ingresos futuros post-MBA y no solo en tu patrimonio actual
- **Tasas Competitivas:** Aunque las tasas pueden ser más altas que créditos locales, la accesibilidad compensa esta diferencia
- **Proceso Ágil:** Aplicación 100% online con respuesta en días

2

Ayuda Financiera de la Universidad

Becas y Apoyos Institucionales

Las universidades estadounidenses ofrecen diversos tipos de ayuda financiera que pueden reducir significativamente el costo total de tu MBA. Es importante explorar todas estas opciones durante el proceso de admisión.

- **Merit-based Fellowships:** Becas otorgadas por la oficina de admisiones basadas en la fortaleza de tu postulación (GMAT, trayectoria profesional, ensayos). Se notifican generalmente al momento de la aceptación
- **Need-based Scholarships:** Fondos basados en la necesidad financiera demostrada. Requieren completar formularios adicionales específicos de la universidad

Tip importante: Consejo Práctico: Aplica a todas las becas disponibles, incluso si crees que no calificas. Muchas universidades tienen fondos específicos para estudiantes latinoamericanos que no son ampliamente publicitados.

Dependiendo de la ciudad y la universidad, y la experiencia MBA que estés buscando, existirán distintas alternativas para encontrar housing para vivir en tu nueva ciudad

Housing: Encontrando tu Hogar en EE.UU



1 On-campus vs Off-campus

Evalúa los pros y contras de vivir dentro o fuera del campus universitario. On-campus ofrece cercanía y comunidad, mientras off-campus Brinda mayor independencia y espacio.

2 Vivienda Temporal vs Definitiva

Considera empezar con alojamiento temporal (Airbnb, hotel) las primeras 1-2 semanas para buscar tu vivienda definitiva en persona y evitar estafas online.

3 Plataformas para Búsqueda

Utiliza múltiples canales: **Zillow** para búsquedas formales, **Craigslist** para opciones variadas, **grupos de Facebook** y **WhatsApp de la universidad** para contactos directos.

Qué Verificar en un Contrato de Arriendo

Términos Básicos

- Duración del contrato
- Monto del depósito de garantía
- Penalidades por terminación anticipada
- Fecha de inicio y renovación

Condición del Inmueble

- Amoblado vs sin amoblar
- Estado de electrodomésticos
- Política de mantenimiento
- Permite mascotas (si aplica)

Utilities Incluidos

- Luz (electricidad)
- Agua y alcantarillado
- Gas/calefacción
- Internet y cable

Los requisitos de salud e inmunización requieren preparación anticipada para evitar problemas antes de tu llegada

Requisitos de Salud y Vacunación para MBA en EE.UU.



Vacunas "Core"

Estrictamente Obligatorias

- **MMR (Sarampión, Paperas, Rubéola):** Se exigen 2 dosis registradas después del primer año de vida
- **Meningitis (Meningococo ACWY):** 1 dosis recibida en los últimos 5-10 años, o firmar un waiver de rechazo informado
- **Screening de Tuberculosis (TB):** Test obligatorio reciente (máximo 6-12 meses antes). Se recomienda test de sangre (IGRA/QuantIFERON) en lugar de test cutáneo



Refuerzos y Estado Inmunológico

Vacunas Complementarias

- **Tdap (Tétanos, Difteria, Tos Ferina):** Refuerzo vigente en los últimos 10 años
- **Varicela:** 2 dosis documentadas o prueba médica de haber tenido la enfermedad
- **Hepatitis B:** Serie completa de 3 dosis (comúnmente requerida por programas de salud)



Acciones Clave

To-Do List Esencial

- **Validar Registros:** Compara tu carnet de vacunación chileno con el formulario específico de tu universidad
- **Solicitar "Títulos" (Titers):** Si faltan registros, pide examen de sangre para probar inmunidad existente
- **Timbre Médico:** El formulario debe ser firmado y timbrado por un médico certificado en Chile

Las últimas semanas antes de viajar son críticas para cerrar asuntos en Chile. Esta checklist te ayudará a no olvidar trámites importantes que podrían complicarse desde EEUU.

Antes de Partir: Checklist Final



Renovar Documentos

Pasaporte, cédula de identidad y licencia de conducir chilena. Asegúrate de que todos tengan vigencia para al menos los próximos 3 años. Renovar desde el extranjero es complejo y costoso.



Mandato General Notarial

Deja un **mandato general** con alguien de confianza para que pueda realizar trámites en Chile en tu nombre (bancos, instituciones, renovaciones). Puedes iniciar el trámite online y firmar en una notaría cercana. Este documento te evitará muchos dolores de cabeza.



Aviso de Uso de Tarjetas

Informa a tus bancos sobre **uso de tarjetas de crédito y débito en el extranjero** para evitar bloqueos por seguridad. Ideal tener tarjetas de al menos 2 bancos diferentes en caso de que falle alguna.



Plan de Celular

Congela tu plan o cámbialo a prepago y recárgalo. Si tu chip queda sin saldo por 3-6 meses (según compañía), pueden eliminar tu número permanentemente. Mantenerlo activo facilita autenticaciones y trámites desde EEUU.



Opcional: Seguro de Cesantía

Contenido

Post aceptación

Preparación antes de viajar

► **Llegada a EEUU**

Inicio MBA



Las primeras 4 semanas en Estados Unidos son de instalación intensiva. Este periodo marca la diferencia entre un inicio tranquilo y uno caótico

Llegada a Estados Unidos



Semana 1

Ingreso al país, control migratorio, registro I-94, dirección en SEVIS, celular y WiFi

Semana 2

Cuenta bancaria, exploración de vivienda definitiva, compras básicas iniciales

Semana 3-4

State ID o Driver License, decisión de transporte, equipamiento completo del hogar

El proceso en el aeropuerto es directo si llevas tus documentos organizados, pero hay pasos críticos post-llegada que debes completar inmediatamente

Día de Llegada a Estados Unidos

Semana 1

1



Control Migratorio

- Presenta: **pasaporte, visa estampada, I-20 o DS-2019 impreso y firmado** (versión digital NO sirve).
- Indica claramente que ingresas como estudiante MBA. El oficial puede hacer preguntas básicas sobre tu universidad, programa y duración.
- **El estatus lo define tu I-20/DS-2019, no la fecha de expiración de la visa.**
- Si viajas con dependientes, pasan juntos por control con sus propios documentos.



Descargar y Revisar I-94

- El I-94 es el **registro oficial de tu entrada** y confirma tu estatus migratorio.
- Descárgalo inmediatamente en: **<https://i94.cbp.dhs.gov>** (opción "Get Most Recent I-94").
- **Revisa que indique estatus F-1 o J-1 y fecha "D/S" (Duration of Status).**
- Guárdalo en PDF, lo pedirán para abrir cuenta bancaria, obtener licencia, solicitar SSN y otros trámites. Imprímelo también.



Registrar Dirección en SEVIS

- Una vez tengas dirección en EEUU, **aunque sea temporal** (hotel, Airbnb, vivienda provisional), debes registrarla en el portal de estudiantes internacionales de tu Universidad (puede ser que ya lo hayas echo antes).
- **Plazo: dentro de los primeros 10 días de llegada.** Este registro actualiza automáticamente el sistema SEVIS del gobierno.
- **Es requisito obligatorio para mantener tu estatus migratorio válido.** La universidad enviará instrucciones sobre cómo hacerlo.

❏ **Tip importante:** Mantén SIEMPRE contigo copias físicas de pasaporte, visa, I-20/DS-2019 e I-94 cuando viajes dentro o fuera de EEUU. También guarda copias digitales en la nube. Perder estos documentos puede complicar tu situación migratoria.

Tener un número de celular estadounidense es absolutamente crítico y debe ser tu prioridad el primer o segundo día ya que permite hacer otros trámites

Celular: Número Estadounidense

Semana 1

1

Opciones	Ideal para	Cobertura internacional	Celular + wifi	Precio relativo
AT&T	Red estable y buena cobertura nacional	Sí (Canadá y México)	Sí	\$\$\$
T-Mobile	Buen balance precio, datos y roaming internacional	Sí (básica incluida)	Sí	\$\$
Verizon	Máxima cobertura, especialmente fuera de ciudades	Sí (Canadá y México)	Sí	\$\$\$\$
Spectrum	Opción económica. Buenos planes celular + wifi	Limitada	Sí (obligatorio)	\$\$
Mint	Opción económica, estudiantes que quieren gastar menos	No	No	\$

Tips prácticos:

- Mantén tu número chileno activo al menos las primeras semanas
- Verifica cobertura en tu ciudad antes de contratar
- Cambia la región del teléfono para descargar apps de EE.UU.
- EE.UU. permite portabilidad, puedes cambiar de operador después
- En general los planes de celular “ilimitados” consisten de minutos y textos ilimitados y una cierta cuota de GB a 5G/4G (una vez alcanzada la cuota sigue ofreciendo internet pero a velocidades mucho más bajas)

Tip importante: El celular es clave para bancos, universidad, apps y trámites. Idealmente sacar número el mismo día o al día siguiente. Se puede contratar con pasaporte en la mayoría de los casos

El proceso es relativamente simple, pero varía según tu ubicación y tipo de vivienda. En edificios grandes suele haber proveedores "preferidos" o exclusivos

WiFi en Casa (Internet Hogar)

Semana 1

1

Opciones	Ideal para	Bundle celular	Precio relativo
AT&T	Zonas con fibra AT&T disponible	Sí	\$\$\$
T-Mobile	Arriendos temporales, sin instalación	Sí	\$\$
Verizon	Instalación rápida, buena estabilidad	Sí	\$\$
Spectrum	Edificios residenciales, opción simple	Sí	\$\$
Xfinity (Comcast)	Departamentos en ciudades grandes, alto uso	Sí	\$\$\$

Proceso y Consideraciones

- Se contrata una vez definido el alojamiento definitivo
- Contratos pueden ser mensuales, con o sin permanencia
- **Documentos comunes:** pasaporte, dirección (contrato o carta del edificio), tarjeta de crédito/débito

Tips Prácticos

- **Bundles celular + WiFi:** Revisa promociones combinadas, suelen tener descuentos significativos
- **Proveedor del edificio:** Confirma disponibilidad antes de firmar arriendo
- **Costos ocultos:** Pregunta por instalación y alquiler de equipos (modem/router)
- **Descuentos:** Muchos proveedores ofrecen descuentos para estudiantes

La cuenta bancaria se necesita para pagar arriendo, recibir reembolsos de la universidad, depósitos de becas, y eventualmente tu salario de internship

Banco en Estados Unidos

Semana 2

2

Tipos de Cuenta

- **Checking (corriente):** Para uso diario, pagos, retiros. Suele tener comisión mensual evitable con depósitos mínimos o saldo mínimo. Mayoría de los estudiantes eligen este tipo de cuentas
- **Savings (ahorros):** Para guardar dinero, genera intereses mínimos. La mayoría de estudiantes empieza solo con checking.

SSN y Credit Score

- Cuando obtengas tu **Social Security Number (SSN)**, informa inmediatamente al banco para actualizar tu perfil. Esto te permitirá solicitar tarjeta de crédito para construir tu **credit score**, fundamental para futuros arriendos, préstamos y servicios.

Principales bancos



Ofrece tarjeta de crédito sin SSN. Proceso relativamente simple para estudiantes internacionales. Amplia red de sucursales y ATMs.



Ofrece tarjeta de crédito sin SSN. Excelente app móvil y servicio digital. Muchas sucursales en ciudades principales.



Tarjeta de crédito solo con SSN e historial. Requiere más documentación inicial, pero tiene presencia nacional.

Documentos solicitados

- Pasaporte
- Visa de estudiante vigente
- I-20 o DS-2019 original
- I-94 (descarga online)
- Prueba de dirección en EEUU (contrato de arriendo o carta del edificio)
- Número de celular estadounidense
- SSN (no todos los bancos lo exigen inicialmente)

El sistema financiero estadounidense tiene particularidades importantes que debes conocer desde el inicio

Métodos de Pago y Conceptos Clave

Semana 2

2

Métodos de pago



Zelle

Sistema integrado en tu banco para transferir dinero **sin costo entre cuentas bancarias estadounidenses**. No es una app separada - todas las cuentas checking tienen este servicio en su página web o app. Instantáneo y muy usado para pagar roommates, dividir cuentas, etc.



Venmo

App para enviar dinero entre personas (como MACH en Chile). Vincula tu cuenta de débito checking con la app. **Forma más común de pago entre estudiantes** para comidas, salidas, compras grupales. Para iPhone, debes cambiar tu región en Apple ID para descargarla.

Otros conceptos



Social Security Number (SSN)

Número único de identificación nacional. **Necesario para trabajar legalmente y pagar impuestos**. También te permite solicitar tarjetas de crédito y construir credit score. No es reemplazable - guárdalo en lugar seguro, no lo compartas libremente y NO lo lleses contigo en la billetera.



Credit Score

Puntuación (300-850) que prestamistas y servicios evalúan antes de otorgar tarjetas de crédito, préstamos, arriendos o incluso celular. **Entre más alto, mejor**. Se construye usando crédito responsablemente: pagar a tiempo, mantener balances bajos, evitar abrir muchas cuentas simultáneamente.

Tip para construir Credit Score: Cuando tengas SSN, llama al banco para vincularlo con tu cuenta. Así empiezas a construir historial más rápido. Solicita tarjeta de crédito básica y úsala para compras pequeñas pagando el balance completo cada mes

El Credit Score es crítico en Estados Unidos porque lo solicitan para arriendos de departamentos, préstamos, tarjetas de crédito e incluso algunos empleadores

Credit Score: Construyendo tu Historial

Semana 2

2

Cómo Construir Credit Score Efectivamente

- Vincula SSN con tu cuenta:** Si abriste cuenta bancaria sin SSN, llama inmediatamente al banco para vincularlo cuando lo obtengas
- Solicita tarjeta de crédito básica:** Bank of America y Chase ofrecen tarjetas para estudiantes sin historial. Úsala para compras pequeñas y predecibles
- Paga balance completo cada mes:** NUNCA dejes saldo pendiente. Esto construye historial positivo sin generar intereses
- Mantén utilización baja:** Usa máximo 30% de tu límite. Si tu límite es \$1,000, no gastes más de \$300 al mes
- Evita múltiples solicitudes:** Cada vez que solicitas crédito nuevo, tu score baja temporalmente. Espacia solicitudes al menos 6 meses
- Paga siempre a tiempo:** Atrasos afectan severamente tu score por años

Credit Karma

App **gratuita** para monitorear tu Credit Score sin afectarlo (las consultas normales sí lo bajan).

- Tu score actual de las 3 agencias principales
- Factores que lo afectan positiva y negativamente
- Recomendaciones personalizadas para mejorarlo
- Alertas de cambios o actividad sospechosa

Visualización Credit Karma

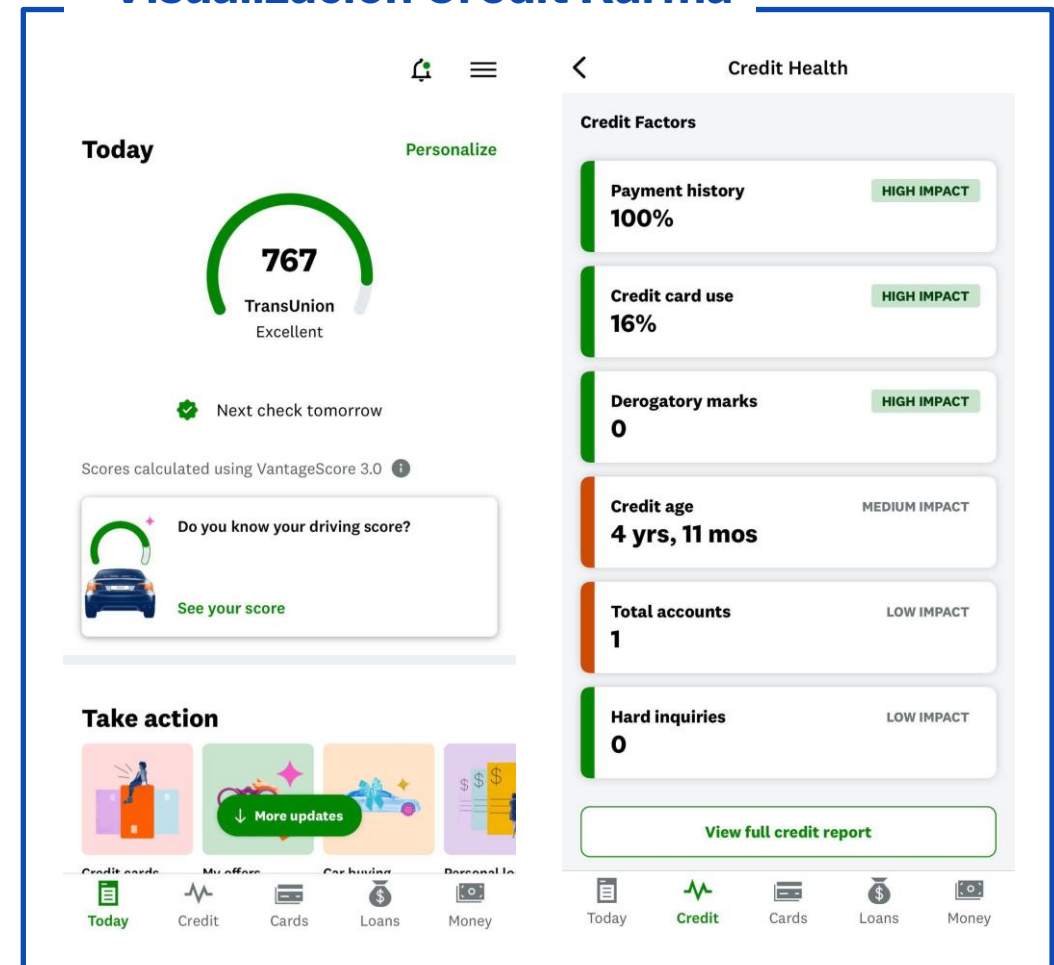

- ❏ **Construir Credit Score:** Un buen credit score te da acceso a mejores condiciones y mayores límites. Cada vez que bancos o servicios revisan tu credit (hard inquiry), baja tu puntaje temporalmente. Credit Karma usa soft inquiry que no afecta tu score

Obtener identificación local te permite dejar el pasaporte seguro en casa. Es útil para viajes domésticos, acceso a bares/clubes, arriendos y múltiples trámites

State ID y Driver License

Semanas 3-4

3

State ID

Qué es: Documento oficial de identificación emitido por el estado. NO habilita para conducir.

Ventajas:

- Proceso más simple y rápido
- Sin exámenes de manejo
- Menor costo
- Sirve como ID oficial en aeropuertos, bares, bancos

Driver License + Real ID

Qué es: Licencia de conducir que también funciona como identificación oficial. En algunos estados puedes presentar tu licencia chilena para obtener directamente la estadounidense sin exámenes.

Agregar Real ID permite lo mismo que el State ID indexado a la driver license

Proceso:

1. Estudiar manual de manejo del estado
2. Examen teórico en el DMV (puedes agendarlo online)
3. Si apruebas, recibes Learning Permit temporal
4. Practicar manejo (requisitos varían por estado)
5. Examen práctico de manejo
6. Licencia definitiva

Documentos Comúnmente Solicitados

Pasaporte, visa de estudiante, I-20 o DS-2019, I-94, prueba de dirección (contrato de arriendo), SSN o SSN Denial Notice (no siempre requerido).

Los requisitos específicos varían por estado - revisa la web del DMV de tu estado antes de ir.

Tip importante: Agenda tu cita en el DMV con anticipación (vía web). Los walk-ins pueden tener esperas de 2-4 horas. Lleva todos los documentos impresos, el DMV no acepta versiones digitales.

La necesidad de auto depende mucho de la ciudad de tu MBA. Evalúa tu caso específico antes de comprometerte con esta inversión significativa

Transporte y Compra de Auto

Semanas 3-4

3

Opciones Sin Auto

Transporte Público

Metro, buses, trenes. Abonos mensuales típicamente \$50-120.
Apps como Transit o Google Maps para planificar rutas.

Bicicletas y Scooters

Sistemas de bike-share (BlueBikes, CitiBike, Divvy) y scooters (Lime, Bird, Spin). Descuentos estudiantiles en membresías.

Rideshare

Uber, Lyft para viajes ocasionales. Más económico que mantener auto si usas poco.

Car Sharing

Zipcar permite arrendar autos por hora. Ideal para compras grandes o viajes de fin de semana. Descuento estudiantes.

Compra de Auto

Documentos solicitados en concesionarias:

- Pasaporte y visa de estudiante
- Driver License (en algunos estados permiten Learning Permit)
- Prueba de dirección
- Seguro del auto (contratar antes de retirar el vehículo)
- SSN (solo si financias - no necesario si pagas cash)

Pago: Cashier's Check (vale vista) es la forma más común para pago en efectivo. Se obtiene en tu banco estadounidense.

Seguro (obligatorio):

- **Liability:** Cobertura mínima legal (más barato)
- **Comprehensive + Collision:** Recomendado para autos nuevos
- **Aseguradoras:** GEICO, Progressive, Liberty, State Farm

Registro y patente: Se hace en el DMV del estado. Requiere título del auto, prueba de seguro y pago de fees.

Recomendación: Comprar auto NO es prioritario el primer mes. Evalúa tu necesidad real después de 2-4 semanas explorando tu ciudad y hablando con compañeros locales.

Amueblar y equipar tu nuevo hogar puede ser costoso si no planificas bien. Prioriza lo esencial las primeras semanas y expande gradualmente

Compras: Equipando tu Hogar

Semanas 3-4

3



Hogar y Muebles

- **IKEA:** Muebles básicos a buen precio, estilo escandinavo
- **Wayfair:** Online, amplio catálogo, delivery a domicilio
- **Target:** Decoración, textiles, organización, enseres
- **Walmart:** Precios bajos, básicos del hogar
- **Amazon:** Con email .edu, Prime gratis 6 meses
- **Facebook Marketplace:** Funciona MUY bien, pero verificar vendedor
- **Craigslist:** Más opciones pero MÁS estafas, extrema precaución



Supermercados

- **Trader Joe's:** Favorito de estudiantes, marcas propias excelentes, precios razonables
- **Whole Foods:** Caro pero alta calidad, productos orgánicos
- **Target:** Compras recurrentes básicas
- **Costco:** Membresía \$60/año, excelente para compras grandes
- **Walmart:** Precios más bajos, lejos pero con delivery
- **Aldi:** Muy económico, poca variedad de marcas
- **Instacart:** Delivery (como Cornershop), precios más altos



Electrónica y Tecnología

- **Apple Store:** Education pricing con email .edu
- **Best Buy:** Student discount en muchos productos
- **Amazon:** Comparar precios siempre

Salud, transporte y ropa son algunos de los otros temas relevantes dentro de la llegada a Estados Unidos, y es importante al menos tenerlos presente

Otros: Salud, Transporte, Ropa

Semanas 3-4

3

Salud

Primary Care Doctor (PCP): "Doctor de cabecera" dentro de tu red de seguro. Es tu primer contacto para necesidades básicas, recetas simples y referencias a especialistas. Buscar y agendar apenas tengas tu seguro activo.

Transporte Adicional

Zipcar: Arriendo de auto por hora (como Awto). Descuento estudiantes en membresía anual.

U-Haul: Arriendo de camiones para mudanzas o compras grandes de muebles.

Bicicletas públicas: BlueBikes (Boston), CitiBike (NYC), Divvy (Chicago). Descuento estudiantes.

Scooters: Lime, Bird, Spin - arriendo por minuto vía app.

Parkas (Climas Fríos)

Para quienes van a Boston, Chicago, Michigan, etc. - invierte en una parka larga, impermeable, con capucha abrigada:

- **North Face Arctic:** ~\$300
- **Canada Goose:** >\$800 (premium)
- **LL Bean:** ~\$200
- **Aritzia:** ~\$300
- **Eddie Bauer:** Buenos descuentos frecuentes

Tip: Outlets tienen excelentes deals, especialmente fuera de temporada.

Contenido

Post aceptación

Preparación antes de viajar

Llegada a EEUU

► **Inicio MBA**



Los primeros meses del MBA definen mucho de tu experiencia. Tener claridad financiera, documental, familiar y de recruiting reduce estrés y te permite enfocarte en lo importante

Inicio MBA

- Transferencias internacionales
- Pago del tuiton
- Comparación de plataformas
- Plan financiero
- Flujo mensual

- Partner clubs
- Rutinas con hijos
- Sistema de salud
- Seguros
- Balance MBA-Familia



- Documentación migratoria
- Travel signatures
- Riesgos de reingreso
- Logística de viajes domésticos

- Estrategia recruiting
- Materiales claves
- Networking y coffee chats
- Preparación entrevistas
- Tips alumnos internacionales

Una buena planificación financiera reduce muchísimo el estrés operativo y te permite enfocarte en aprovechar el MBA

Finanzas durante el MBA



Transferencias Internacionales

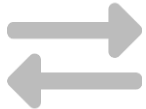

Cómo mover dinero eficientemente desde Chile para tuition, arriendo y gastos recurrentes.

Pago de Tuition



Plataformas, wire transfers y planificación de pagos semestrales.

Flujo Mensual



Organización financiera, presupuesto y manejo de liquidez durante el programa.

Tip: El primer semestre suele ser el más caro por depósitos, muebles, setup inicial, seguros y gastos inesperados.

Comprar dólares de forma gradual y planificada ayuda a reducir riesgo cambiario y evita depender de un único momento del mercado

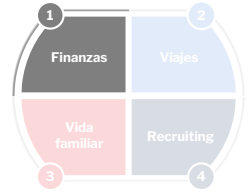

Comprar Dólares: Timing y Estrategia

Comprar gradualmente

Muchos estudiantes prefieren comprar dólares de forma progresiva durante los meses previos al MBA para reducir exposición a volatilidad cambiaria.

Tener liquidez temprana

Idealmente llegar a EEUU con fondos disponibles para depósitos de arriendo, muebles, auto, seguros y gastos de instalación.

No dejar todo para última hora

Los movimientos bruscos del dólar pueden impactar significativamente el presupuesto total del MBA.

Opciones comunes

- \$ Bancos tradicionales**
Relación con ejecutivo, montos altos
- \$ Global66**
Transferencias rápidas, buen tipo de cambio
- \$ Wise**
Transparente, excelente tipo de cambio
- \$ Mesa de dinero**
Montos grandes, negociación directa



Tip: Muchos gastos importantes ocurren ANTES de recibir internship income o cualquier reembolso.

No existe una única mejor forma de transferir dinero: la decisión depende del monto, velocidad y costo total de cada operación

Transferencias entre Chile y EEUU



Bancos Tradicionales

Wire bancaria internacional directa.

Ventajas

- Montos altos sin restricción
- Seguridad bancaria
- Relación con ejecutivo

Desventajas

- Comisiones altas y peor tipo de cambio
- Demoras mayores (2-5 días)

Plataformas Digitales

Global66, Wise y otras plataformas.

Ventajas

- Mejor tipo de cambio
- Menores costos
- Tracking online en tiempo real

Desventajas

- Límites por transacción
- Validaciones iniciales requeridas



Tip: Una comisión baja con mal tipo de cambio puede terminar siendo más cara. Compara el costo total.

Las diferencias entre plataformas pueden impactar significativamente el costo final de mover dinero durante el MBA

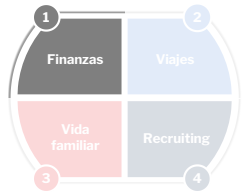

Comparación de Plataformas y Bancos

Plataforma	Tiempo	Costos	Tipo Cambio	Ideal Para
Global66	Minutos – 1 día	Bajo	Competitivo	Transferencias frecuentes
Wise	1–2 días	Transparente	Excelente	Gastos medianos
Banco de Chile	2–5 días	Alto	Spread mayor	Tuition grandes
Santander	2–5 días	Medio/alto	Variable	Clientes Santander

Recomendaciones reales

- Wise y Global66 funcionan muy bien para transferencias recurrentes
- Para tuition grandes, algunos prefieren wire tradicional
- Siempre probar antes con montos pequeños
- Verificar límites diarios y mensuales



Tip: Los bancos intermediarios pueden descontar USD 20–60 adicionales sin aviso.

Pagar el tuition requiere planificación anticipada, especialmente por los tiempos y validaciones de transferencias internacionales



Cómo Pagar el Tuition desde Chile



Plataformas Universitarias

- Flywire
- Convera
- TransferMate



Wire Transfer

- SWIFT code
- Routing number
- Student ID
- Beneficiary info



Cuenta en EEUU

- Transferir primero a EEUU
- Pagar tuition localmente



Timing

- Validaciones bancarias
- Compliance
- Feriados
- Demoras internacionales

✓ Guardar comprobantes

✓ Confirmar recepción

✓ Revisar deadlines exactos

✓ Validar currency final



Tip: Algunas universidades aplican late fees relevantes por atrasos incluso de pocos días.

Tener visibilidad clara de tus gastos mensuales reduce estrés financiero y ayuda a tomar mejores decisiones durante el MBA



Crear un Plan Financiero Personal

El MBA tiene gastos mucho más variables que un trabajo tradicional. Tener claridad financiera ayuda muchísimo durante recruiting y viajes.



Gastos Fijos

Arriendo, utilities, seguro, tuition, auto/transporte



Fondo de Emergencia

Salud, housing, vuelos urgentes, gastos inesperados



Gastos Variables

Viajes, recruiting, restaurantes, vida social, furniture, emergencias



Dependientes / Familia

Daycare, seguros, colegios, actividades familiares



Tip: Muchos estudiantes subestiman el costo de viajes y recruiting.

Los estudiantes que monitorean flujo mensual desde el inicio suelen evitar problemas de liquidez durante recruiting y viajes

Flujo Mensual y Plan de Pagos



Distribución Mensual Estimada (USD)

ILUSTRATIVO

Recomendaciones

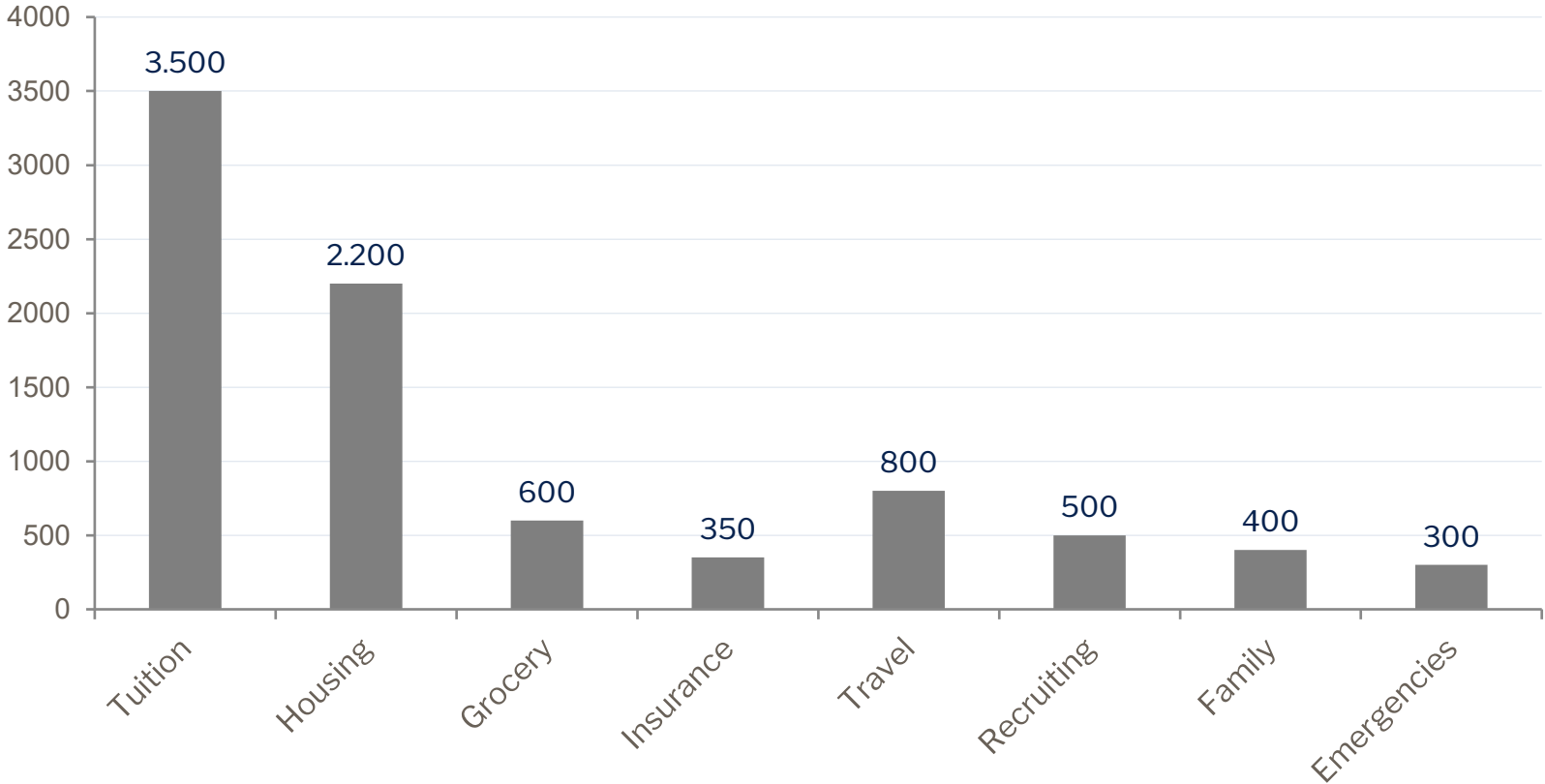

- Calendarizar tuition
- Dividir gastos grandes
- Proyectar recruiting season
- Monitorear cash flow mensual

Gastos Subestimados

- Viajes y weddings
- Treks y actividades grupales
- Muebles y deductibles médicos
- Depósitos y arriendos iniciales



Tip: El recruiting puede implicar vuelos, hoteles y gastos inesperados durante varios meses.

Resolver la estructura financiera antes de necesitarla urgentemente evita muchos problemas operativos durante el MBA

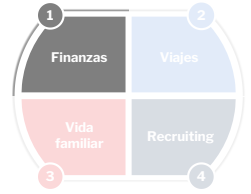

Checklist Financiero

✓ Tarjetas habilitadas internacionalmente

✓ Fondo emergencia disponible

✓ Límites bancarios aumentados

✓ Cuenta bancaria EEUU activa

✓ Apps financieras instaladas

✓ Excel financiero armado

✓ Método transferencias probado

✓ Seguro revisado

✓ Tuition calendarizado

✓ Dólares líquidos disponibles

💡 **Tip:** Tener redundancia financiera ayuda muchísimo: más de una tarjeta, más de un banco y más de un método de pago.

Viajar durante el MBA es parte importante de la experiencia, pero mantener documentación migratoria correcta es fundamental

Viajes durante el MBA



Muchos estudiantes viajan frecuentemente durante el MBA por recruiting, vacaciones, treks y visitas familiares.



Viajes Internacionales

Preparación documental y logística para salir y reingresar a EEUU.



Documentación Migratoria

Mantener pasaporte, visa, I-20 y travel signature al día.



Travel Signatures

Requisito para reingreso validando estatus activo.



Viajes Domésticos

Identificación, transporte y logística dentro de EEUU.



Tip: Los problemas migratorios suelen ocurrir por errores operativos simples y evitables.

Tu documentación migratoria es tan importante como tu pasaporte cada vez que sales de Estados Unidos y quieres volver a entrar al país

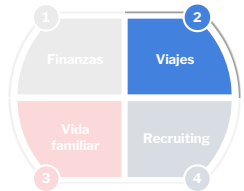

Documentos críticos para viajar al extranjero

Documento	Obligatorio
Pasaporte vigente	Sí
Visa válida	Sí
I-20 / DS-2019 original	Sí
Travel signature vigente	Sí
I-94	Recomendado
Seguro salud	Recomendado

Regla práctica: Siempre viajar con documentos físicos impresos y firmados.



Tip: NUNCA asumir que versiones digitales serán suficientes.

La travel signature es un requisito simple, pero olvidarla puede generar problemas importantes de reingreso



Travel Signature y reingreso a EEUU



Qué es

Firma emitida por la oficina internacional que valida tu estatus activo.



Cuándo pedirla

2-3 semanas antes de viajes internacionales o vacaciones.



Vigencia

Típicamente 12 meses. 6 meses en OPT en algunos casos.



Cómo obtenerla

Portal internacional, advisor o cita presencial en la oficina.



Tip: No asumir que tu firma anterior sigue vigente. Verificar antes de cada viaje.

Incluso viajes cortos a Canadá o México requieren viajar con toda la documentación migratoria original y vigente, incurrir en la falta de algunos puede generar distintos escenarios



Riesgos de viajar sin documentos

⚠ Posibles Escenarios

- Secondary inspection en el aeropuerto
- Retrasos migratorios significativos
- Validación manual de documentos
- Problemas graves de reingreso
- Estrés innecesario y tiempo perdido

Situaciones comunes

- Olvidar I-20
- Travel signature vencida
- Pasaporte cerca de expiración
- Pérdida de documentos

🛡 Recomendaciones

Copias físicas

Llevar copias impresas de todos los documentos importantes

Copias en la nube

Guardar respaldos digitales en Google Drive o iCloud

Revisar vigencia

Verificar fechas de expiración antes de cada viaje



Tip: El documento migratorio original es tan importante como el pasaporte.

Muchos estudiantes viajan constantemente durante el MBA, por lo que entender costos, seguros y logística genera ahorros relevantes



Viajes dentro de Estados Unidos

Identificación

REAL ID, State ID, Driver License. Necesarios para vuelos domésticos y como ID general.

Apps Útiles & Seguros

Google Flights, Hopper, Skyscanner, Southwest. Revisar rental car coverage y travel insurance.

Transporte

Vuelos internos, rental cars, buses, trains. Comparar precios entre opciones.

Millas y Puntos

Travel cards, airline miles, hotel points. Muchos estudiantes generan ahorros significativos acumulando puntos.

 **Tip:** Las millas y puntos pueden generar ahorros muy relevantes durante el MBA.

Hacer un MBA con pareja o hijos agrega complejidad logística, pero también puede transformar profundamente la experiencia

Vida familiar durante el MBA



Muchas familias viven el MBA como una experiencia conjunta de crecimiento, adaptación y comunidad.



Partner Clubs

Redes de apoyo, comunidad de parejas y eventos familiares organizados.



Hijos

Daycare, colegios, actividades y rutinas durante el programa.



Salud

Sistema médico, pediatras, seguros y urgencias en EEUU.



Balance Familiar

Organización, comunicación y bienestar durante el MBA.



Tip: La organización y las redes de apoyo hacen una diferencia enorme en la experiencia familiar.

Construir comunidad y redes de apoyo desde el inicio hace una diferencia enorme en adaptación y bienestar familiar

Partner Clubs y Redes de Apoyo



Partner Clubs

Muchas universidades tienen:

- Clubs de partners organizados
- Eventos familiares regulares
- Grupos internacionales de apoyo

Comunidad Internacional

Las familias MBA suelen construir relaciones muy cercanas rápidamente. La experiencia compartida de mudarse a otro país genera vínculos fuertes.

Redes Informales

WhatsApp Groups

Comunicación rápida entre familias MBA

Facebook Groups

Información compartida sobre housing y actividades

Housing Groups

Coordinación entre vecinos y familias cercanas

Parent Communities

Redes de padres para playdates y apoyo mutuo



Tip: Pedir ayuda y conectarse temprano acelera muchísimo la adaptación.

Las rutinas familiares se vuelven fundamentales durante recruiting, viajes y períodos académicos intensos

Rutinas con Hijos y Organización Familiar



Daycare y Colegios

Las listas de espera pueden ser largas. Investigar opciones con anticipación y postular temprano.



Actividades

Deportes, bibliotecas, parques y actividades universitarias para niños.



Organización

Calendarios compartidos, rutinas claras y coordinación con la pareja.



Recruiting y Viajes

Planificar coffee chats, entrevistas, viajes y networking nocturno con anticipación.



Tip: Muchas familias recomiendan definir expectativas y roles antes de comenzar el MBA.

Entender cómo funciona el sistema de salud estadounidense reduce muchísimo el estrés operativo para familias internacionales



Salud, Seguros y Vida Familiar

	Urgent Care	Emergency Room (ER)
Cuándo ir	Problemas menores, no urgentes	Emergencias reales, riesgo vital
Costo	Mucho más barato	Costos muy altos
Espera	Generalmente corta	Puede ser muy larga

Pediatras y Médicos

Buscar providers 'in-network' dentro de tu plan de seguro.

Seguro Médico

Entender deductible, copay y out-of-pocket maximum.

Recomendaciones

Identificar pediatra rápido, revisar cobertura familiar, entender farmacia y recetas.

 **Tip:** El sistema de salud estadounidense funciona MUY distinto al chileno.

El MBA es exigente, pero con organización y comunicación también puede convertirse en una experiencia familiar increíblemente enriquecedora



Balance MBA–Familia y Espacio Personal

- ✓ Proteger tiempo familiar como prioridad
- ✓ Reservar espacios personales para cada uno
- ✓ No compararse con otros MBAs sin familia
- ✓ Comunicar expectativas con la pareja
- ✓ Cuidar salud mental y energía

El MBA pasa rápido. Muchos estudiantes destacan que las relaciones y experiencias familiares terminan siendo una de las partes más valiosas del proceso.



Tip: No buscar perfección: encontrar equilibrio sostenible es mucho más importante.

El proceso de recruiting para MBA combina autoconocimiento, preparación, networking y ejecución constante desde antes de llegar al campus



Proceso de recruiting MBA

El recruiting no es solo postular a trabajos. Es un proceso estructurado donde debes definir una estrategia, construir una narrativa profesional, activar redes y prepararte para entrevistas específicas por industria.



"El recruiting se gana antes de la entrevista: con preparación temprana, claridad estratégica y relaciones bien construidas."

Definir una estrategia clara desde el inicio evita dispersarse cuando empiezan los eventos, deadlines y aplicaciones

Estrategia inicial del recruiting



Durante las primeras semanas del MBA, la cantidad de oportunidades puede ser abrumadora. Tener una estrategia inicial te ayuda a priorizar tiempo, industrias y conversaciones.



Industria objetivo

Consulting, IB, tech, healthcare, corporate strategy, startups, PE/VC, social impact.



Función objetivo

Strategy, operations, PM, finance, marketing, BD, general management.



Geografía

EE.UU., Chile, Latinoamérica, Europa. Afecta sponsorship, networking y deadlines.



Visa sponsorship

Validar temprano qué compañías sponsorean MBAs internacionales.



Plan A / Plan B

Industria principal y alternativas razonables para no depender de una sola ruta.

Preguntas Guía

1

¿Qué industria quiero explorar primero?

2

¿Qué funciones calzan con mi experiencia previa?

3

¿Qué compañías contratan internacionales?

4

¿Qué tan competitivo es el timeline?

5

¿Qué necesito preparar antes de postular?

"No necesitas tener todo decidido el día uno, pero sí necesitas una hipótesis inicial para usar bien tu tiempo."

El CV, LinkedIn y pitch personal son la base operativa para activar networking y postular de forma efectiva

Material clave



CV Formato MBA

Una página, orientado a impacto, liderazgo y resultados cuantificables. Sigue el template de la escuela.



LinkedIn

Consistente con el CV, fácil de leer y actualizado con MBA, experiencia previa y ubicación.



Pitch Personal

30-60 segundos sobre quién eres, qué hiciste antes, por qué esta industria y qué buscas.

Story Profesional

Narrativa para entrevistas: pasado, presente, MBA, industria objetivo y visión futura.

Target List

Compañías priorizadas por industria, geografía, sponsorship, alumni presence y fit.

Herramientas útiles

- VMock → feedback de CV
- Jobscan → CV vs JD
- Job board universidad
- MBA Exchange

"Tu CV y LinkedIn no son documentos administrativos: son herramientas para generar conversaciones."

El networking MBA funciona mejor cuando buscas aprender y construir relaciones reales, no pedir favores desde la primera conversación

Networking y coffee chats



El networking es una parte central del recruiting MBA. Te ayuda a entender industrias, validar fit, aprender de procesos reales y construir relaciones que pueden abrir puertas.

Con Quién Hablar

- Second years
- Alumni
- Recruiters
- Profesionales de empresas objetivo
- Compañeros con experiencia previa
- Career coaches

Para Qué Sirve

- Entender cómo funciona una industria
- Aprender cultura de empresa
- Preparar entrevistas
- Identificar errores comunes
- Entender sponsorship
- Validar fit

Cómo Pedirlo

- Mensaje breve, específico y flexible
- Mencionar conexión común si existe
- Pedir 15–20 minutos máximo
- Mostrar interés genuino

Qué Evitar

- Pedir referral en el primer mensaje
- Preguntas obvias que están online
- No prepararte antes de la conversación
- No enviar follow-up

"Un buen coffee chat no termina en la llamada: agradece, mantén contacto y actualiza avances."

Los clubs profesionales y career services estructuran el proceso y te ayudan a prepararte con información, práctica y feedback

Recursos de apoyo para recruiting



Career Services

Workshops, CV review, coaching, job board, mock interviews.



Professional Clubs

Consulting, Finance, Tech, Marketing, Healthcare clubs.

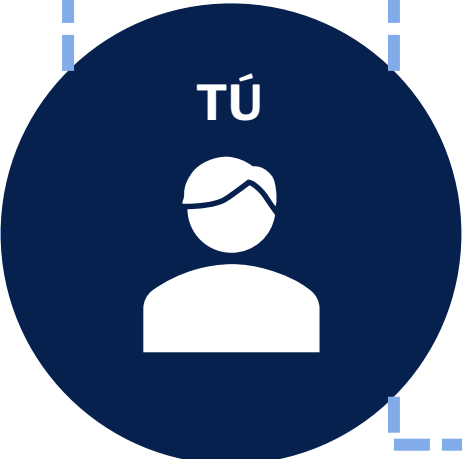

Second Years

Info reciente sobre procesos, entrevistas y errores comunes.



Alumni

Industria, cultura, geografía y trayectoria post-MBA.



Peer Prep

Grupos de práctica para cases, behavioral y technicals.

La preparación de entrevistas varía por industria, pero siempre exige práctica deliberada, feedback y consistencia



Preparación para entrevistas

Cada industria evalúa habilidades distintas. Entender el formato desde temprano permite preparar mejor.

Tipo	Industrias	Qué Evalúa	Cómo Preparar
Behavioral	Todas	Liderazgo, conflicto, impacto, trabajo en equipo	Historias preparadas, framework STAR
Case Interview	Consulting	Estructuración, cálculos, síntesis, comunicación	Práctica diaria con peers y mocks
Technical	Finance, IB, Analytics	Conocimiento específico del rol e industria	Estudio dirigido, modelos, valuación
Product / PM	Tech	Product sense, métricas, priorización, estrategia	Casos de producto, frameworks PM
Fit / Culture	Todas	Motivación, claridad, consistencia con la empresa	Research empresa, why this company

Cómo Prepararse

- ✓ Practicar con peers regularmente
- ✓ Pedir feedback específico
- ✓ Iterar respuestas
- ✓ Hacer mocks con second years
- ✓ Grabarse si es necesario
- ✓ Mantener tracker de aprendizajes

El recruiting tiene ventanas muy distintas por industria, por lo que conocer el timeline evita llegar tarde a procesos clave

Timeline operativo

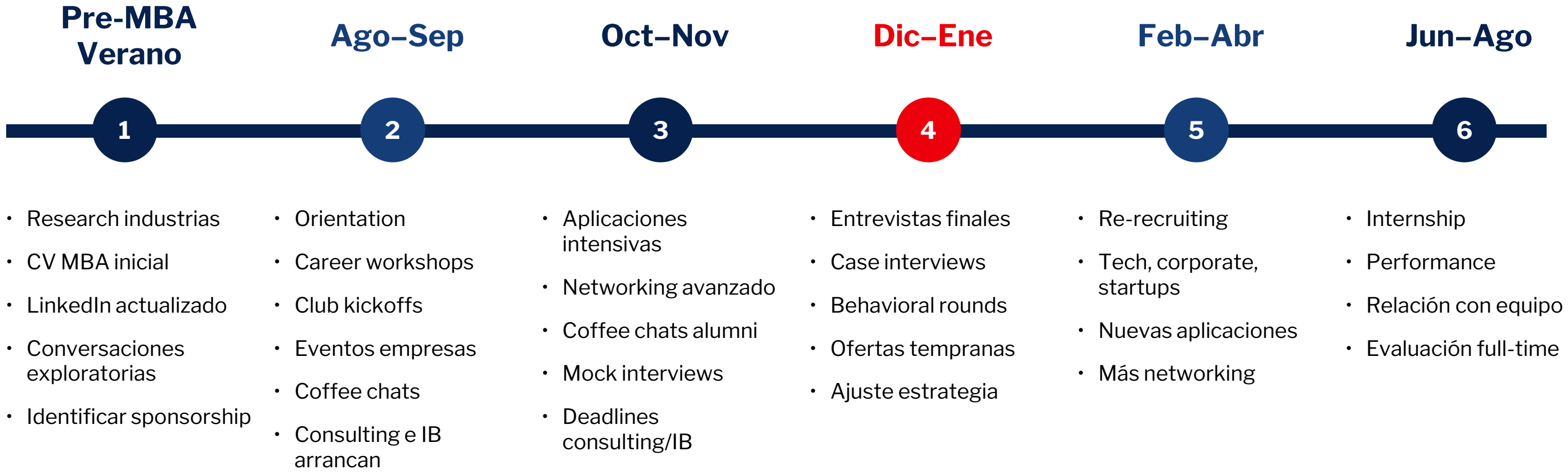

"Si tu industria recluta temprano, llegar a septiembre sin preparación puede dejarte fuera de procesos importantes."

Manejar el proceso de recruiting como un proyecto te ayuda a priorizar, hacer seguimiento y ajustar tu estrategia cuando algo no funciona



Gestión del proceso

Un tracker simple ayuda a mantener claridad y evitar perder oportunidades.

Compañía	Industria	Contacto	Coffee Chat	Deadline	Estado	Sponsor
McKinsey	Consulting	J. Smith	Oct 5	Oct 20	Applied	Sí
Google	Tech	A. Chen	Oct 12	Nov 15	Networking	Sí
Goldman	Finance	M. López	—	Oct 30	Pending	Verificar
Bain	Consulting	R. Kim	Sep 28	Oct 18	Interview	Sí

Ritmo Recomendado

- Revisión semanal del tracker
- Actualizar target list
- Priorizar procesos activos
- Calendarizar deadlines
- Reservar bloques de prep

! Errores Comunes

- ✗ Postular sin networking previo
- ✗ Olvidar deadlines importantes
- ✗ No practicar entrevistas hasta recibir invitación
- ✗ No hacer follow-up después de coffee chats
- ✗ Abrir demasiadas industrias al mismo tiempo
- ✗ No pedir feedback concreto

Para estudiantes internacionales, validar sponsorship temprano es clave para enfocar tiempo en oportunidades realmente viables

Recruiting para estudiantes internacionales



Los estudiantes internacionales enfrentan restricciones adicionales. No todas las compañías sponsorean visas, y algunas industrias o roles son más complejos desde el punto de vista migratorio.

Qué Validar

- Si la compañía sponsorea H-1B
- Si ha contratado MBAs internacionales antes
- Si el rol es elegible para sponsorship
- Si la oficina/geografía permite visa
- Si hay restricciones por industria
- Si el internship puede convertirse en full-time

Dónde Obtener Información

- Career services
- Second years internacionales
- Alumni internacionales
- Recruiters directamente
- Bases internas de la universidad
- MyVisaJobs u otras bases públicas

Ejemplo de cómo preguntar

"Do you typically sponsor international MBA students for full-time roles after internship conversion?"

⚠ Asumir sponsorship por tamaño

⚠ Esperar hasta la oferta para preguntar

⚠ Postular a roles no viables

⚠ No diferenciar internship vs FT

Estos son algunos aprendizajes de chilenos que ya completaron el proceso. Estos consejos nacen de la experiencia real y los errores que otros ya cometieron por ti.



Consejos Prácticos de MBA Chile



Instálate bien antes de clases

Tener tu vida logística resuelta te permite enfocarte 100% en lo académico y networking desde el primer día.

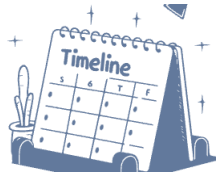

El recruiting empieza antes de lo que crees

No esperes a "instalarte" para pensar en recruiting. La ventana se cierra rápido en industrias competitivas.



CV MBA listo temprano

Dedica tiempo pre-MBA a tener tu CV en formato correcto. Esto desbloquea networking efectivo desde semana uno.



Pregunta y valida, especialmente sobre visas

No asumas nada sobre visa sponsorship. Preguntar directamente a empresas y career services es esperado y bien recibido.



No te compares constantemente

Cada uno tiene su propio journey y timeline. El MBA es maratón, no sprint. Tu éxito no depende del timeline de otros.



Networking son relaciones, no favores

Construye conexiones genuinas pensando en el largo plazo. No pidas favores en el primer contacto - invierte en relaciones reales.



Planifica tu liquidez desde Chile

Tener sistemas de transferencia funcionando antes de necesitarlos urgentemente te evita estrés innecesario.



Usa recursos de la universidad

Career services, alumni network, mentorías, workshops - están diseñados para tu éxito. No dejarlos pasar.



Cuida tu energía y salud

El MBA es intenso. Priorizar sueño, ejercicio y bienestar mental no es lujo - es requisito para performance sostenible.



Disfruta el MBA, pasa rápido

Entre el estrés de recruiting y académico, no olvides disfrutar la experiencia. Estas relaciones y momentos son únicos.

Por último, es importante saber que el Reporte de empleabilidad es un recurso que MBA Chile genera todos los años con información valiosa de los estudiantes MBA actuales

Reporte de empleabilidad 2025: Resultados Generales

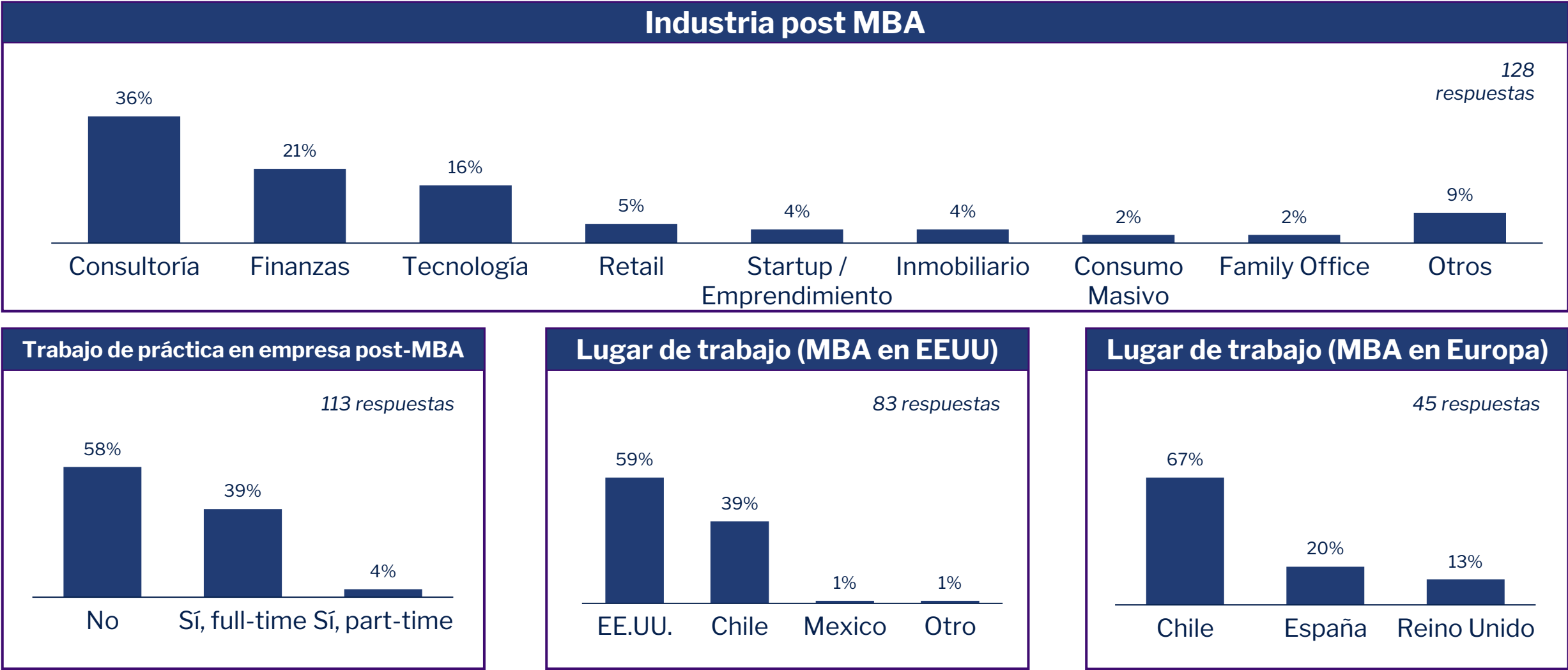

Consultoría, Finanzas y Tecnología destacan como principales industrias para trabajar post MBA. Un menor porcentaje de MBA EE.UU. vuelve a Chile, respecto a Europa.

Por ejemplo, Estados Unidos muestra un mayor nivel de compensación que Europa y Chile, aún cuando se destacan brechas relevantes entre ubicaciones

Reporte de empleabilidad 2025: Estados Unidos vs Europa

Europa Chile EE.UU.

Sueldo líquido mensual (excluyendo beneficios)

Cifras en millones de CLP

128 respuestas

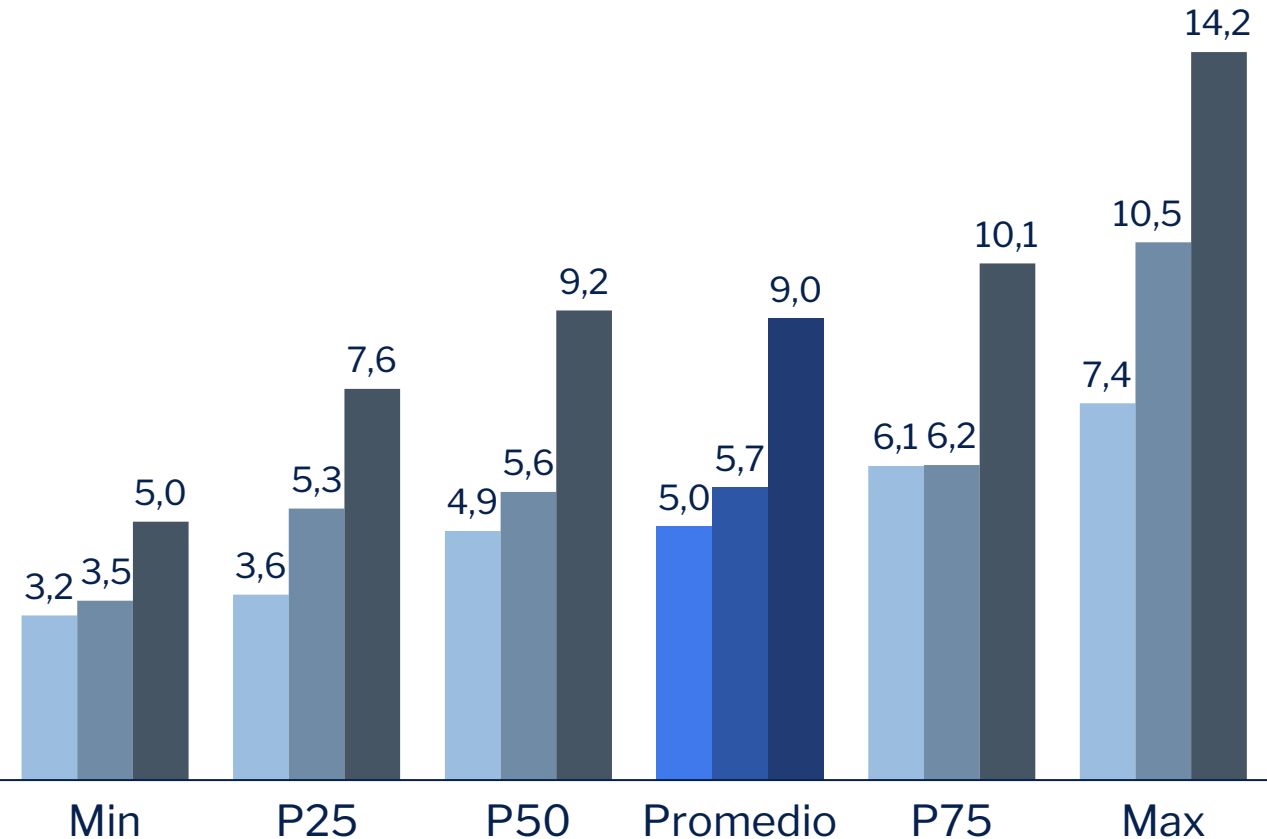

Bono anual esperado en un “buen” año

Cifras en millones de CLP

128 respuestas

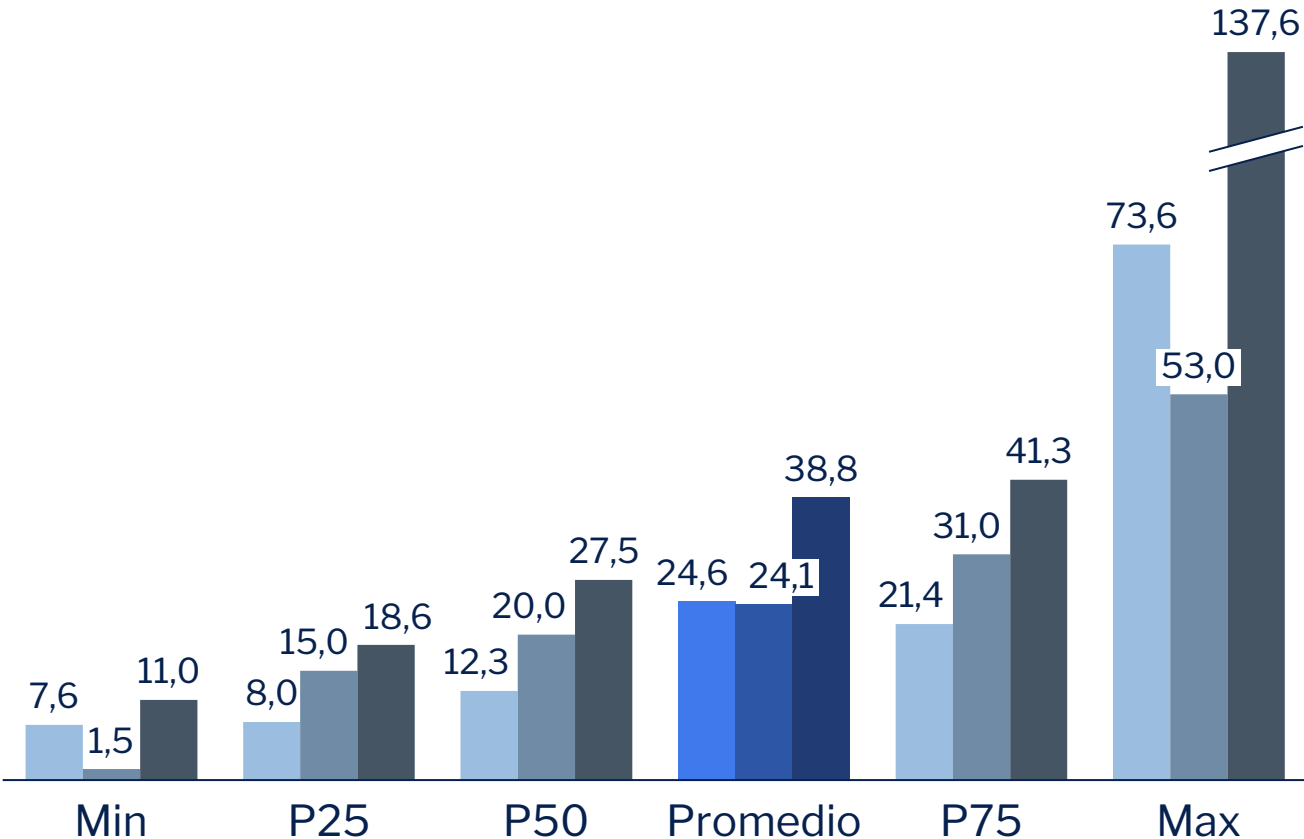

A modo de síntesis, se destacan las siguientes conclusiones en función de las oportunidades salariales y de trabajo, por región e industria

Reporte de empleabilidad 2025: Principales conclusiones

- > Un **52%** de los estudiantes chilenos reportan haberse quedado **trabajando en el extranjero**. Esto representa un aumento respecto de la **encuesta del 2024**, donde dicho porcentaje fue de **48%**.
- > El retorno salarial del MBA es **significativo en todas las regiones de estudio** (Norteamérica y Europa), con un aumento promedio de entre **2,0x y 2,8x** respecto al salario pre-MBA. Respecto a la **region de trabajo post MBA, Norteamérica** destaca como la región con **mayor crecimiento** relativo del ingreso (**3,4x**).
- > Los estudiantes egresados de MBA reciben en promedio un **sueldo líquido mensual de CLP 7,0 millones** y un **bono anual de CLP 28,9 millones**. Además, el 56% reporto recibir un **signing bonus de CLP 41,0 millones** en promedio.
- > **Consultoría, Finanzas y Tecnología se mantiene como las principales** industrias post MBA y Consultoría destaca como la industria con mejores sueldos medianos para todas las regiones.

MBA Chile

**Manual
Del
Estudiante
2026**

MBA Chile 2025-2026